

Regiomonitor Wvggz

1^e half jaar 2021

Uitgave: september 2021

Contact: ketenbureauwvggz@minvws.nl

Inhoud

Inhoud	2
1. Inleiding.....	1
2 Gegevens per Rechtbank	2
2.1 Zorgmachtigingen	2
2.2 Voortzettingen CM.....	5
3. Gegevens per Arrondissementsparket OM	7
3.1 ZM- en VCM-processen.....	7
3.2 Eigen plan van aanpak.	14
3.2 Informatieverstrekkingen	15
4. Gegevens per veiligheidsregio	16
4.1 Crisismaatregelen	16
4.2 Horen van betrokkene	18
4.3 Meldingen	19
4.4 Verkennend onderzoek.....	20
4.5 Verstrekking aan Stichting Patiëntenvertrouwenspersoon.....	21

1. Inleiding

De regiomonitor Wvggz is opgesteld om de ketenpartijen een beeld te geven van de uitvoering van de Wvggz op regio-niveau. Hiervoor zijn gegevens gebruikt van het Openbaar Ministerie, de Rechtspraak, de Stichting PVP en de VNG. Regionale Wvggz-organisaties en -professionals kunnen de cijfers gebruiken om een analyse te maken voor hun eigen regio en deze bijvoorbeeld betrekken bij het regio-overleg Wvggz. De regiomonitor verschijnt 4 x per jaar.

Inhoud

De regiomonitor is als volgt ingedeeld:

2. Gegevens per Rechtbank (Zorgmachtigingen (ZM) en Voortzetting crisismaatregelen (VCM)),
3. Gegevens per Arrondissementsparket OM (ZM- en VCM-processen)
4. Gegevens per Veiligheidsregio (aantal beschikkingen en aantal genomen CM)

Toelichting

Enkele aandachtspunten bij de monitor:

1. Zowel de cijfers van het OM, Rechtspraak als VNG kennen een andere regio-indeling. Er zijn 11 rechtbanken en 10 arrondissementsparketten. Om deze alsnog met elkaar te vergelijken dienen de aantallen van de rechtbanken Gelderland en Overijssel bij elkaar te worden opgeteld. Dit resultaat is dan te vergelijken met aantallen van arrondissementsparket OM Oost-Nederland.
2. Er zijn 25 veiligheidsregio's. Om deze te vergelijken met de arrondissementsparketten OM is de indeling in de onderstaande tabel te hanteren.

Arrondissementsparket OM	Veiligheidsregio's die vallen in een arrondissementsparket OM
1. Amsterdam	Amsterdam
2. Noord-Holland	Noord-Holland-Noord, Zaanstreek-Waterland en Kennemerland
3. Midden-Nederland	Utrecht, Gooi en Vechtstreek en Flevoland
4. Noord-Nederland	Groningen, Fryslân en Drenthe
5. Oost-Nederland	IJsselland, Twente, Noord- en Oost-Gelderland, Gelderland-Midden en Gelderland-Zuid
6. Den Haag	Haaglanden en Hollands Midden
7. Rotterdam	Rotterdam-Rijnmond en Zuid-Holland-Zuid
8. Limburg	Limburg-Noord en Zuid-Limburg
9. Oost-Brabant	Brabant-Noord en Brabant-Zuidoost
10. Zeeland-West-Brabant	Zeeland en Midden en West-Brabant

2 Gegevens per Rechtbank¹

2.1 Zorgmachtigingen

In de onderstaande tabellen zijn weergegeven:

Tabel 2.1: Aantal Zorgmachtigingen 1^e half jaar 2021, per kwartaal

1. Aantal afgegeven beschikkingen zorgmachtiging per rechtbank per kwartaal in 2021. ²
2. Het aantal zorgmachtigingen per rechtbank t.o.v. het totaal aantal zorgmachtigingen,
3. Het percentage inwoners van de veiligheidsregio t.o.v. het totaal aantal inwoners in Nederland op 31 december 2020³

Tabel 2.2: Aantal zorgmachtigingen 1^e hal jaar 2021, per type aanleiding⁴

1. Wijziging zorgmachtiging,
2. Zorgmachtiging aansluitend op zorgmachtiging,
3. Zorgmachtiging
4. Zorgmachtiging – zelfbindingsverklaring
5. Zorgmachtiging aansluitend op VCM

¹ Deze gegevens zijn vanuit de Rechtspraak verkregen in juli 2021. Dit betreft alle beschikkingen, zowel de afgegeven als afgewezen zorgmachtigingen. Afgewezen wordt ingeschat op ca. 5 %.

² Dit betreft de beschikkingen zorgmachtiging, Wfz, zorgmachtiging aansluitend op een VCM, wijziging zorgmachtiging, zorgmachtiging aansluitend op een ZM en zorgmachtiging o.b.v. een zelfbindingsverklaring.

³ Bron CBS Inwoners Nederland d.d. 31-12-2020 (aantal inwoners 17.474.693)

⁴ In tabel 2.2 zijn de vanuit de Rechtspraak in juli 2021 aantallen beschikkingen per type aanleiding gespecificeerd. Dit betreft zowel de afgegeven als afgewezen zorgmachtigingen. Afgewezen wordt ingeschat op ca. 5 %.

Tabel 2.1 Aantal afgegeven Zorgmachtigingen eerste halfjaar 2021

Kwartaal Rechtbank	Kwartaal 1		Kwartaal 2		3. % inwoners van NL
	1. Zorgmachtigingen 2021	2. % Aantal ZM t.o.v. totaal	1. Zorgmachtigingen 2021	2. % Aantal ZM t.o.v. totaal	
Rechtbank Amsterdam	610	12,60%	485	12,82%	6,13%
Rechtbank Den Haag	760	15,69%	469	12,40%	11,08%
Rechtbank Gelderland	495	10,22%	355	9,39%	12,00%
Rechtbank Limburg	288	5,95%	225	5,95%	6,39%
Rechtbank Midden-Nederland	459	9,48%	493	13,04%	11,72%
Rechtbank Noord-Holland	443	9,15%	284	7,51%	8,91%
Rechtbank Noord-Nederland	387	7,99%	285	7,54%	9,92%
Rechtbank Oost-Brabant	316	6,52%	246	6,50%	8,22%
Rechtbank Overijssel	254	5,24%	181	4,79%	6,68%
Rechtbank Rotterdam	581	12,00%	510	13,48%	10,24%
Rechtbank Zeeland-West-Brabant	250	5,16%	249	6,58%	8,71%
Totaal	4.843	100,00%	3.782	100,00%	100,00%

Figuur 2.1 Aantal afgegeven Zorgmachtigingen eerste halfjaar 2021

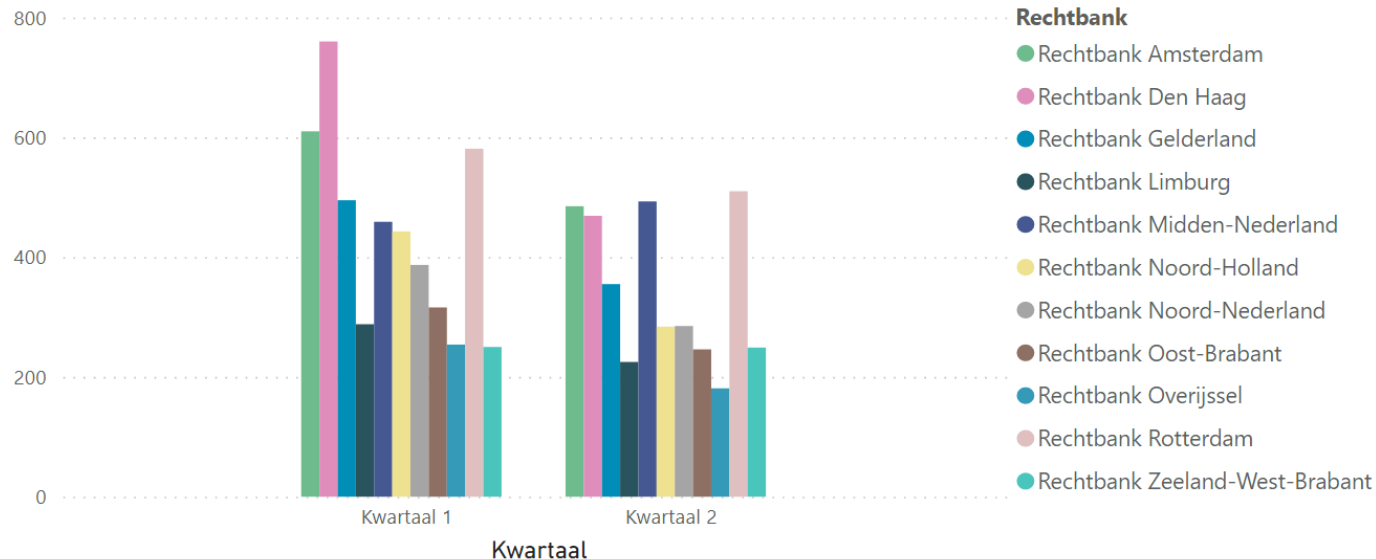

Tabel 2.2 Afgegeven zorgmachtigingen over eerste halfjaar 2021, per type aanleiding⁵

Rechtbank	1. Wijziging zorgmachtiging	2. Zorgmacht. aansluitend op zorgmachtiging	3. Zorgmachtiging	4. Zorgmachtiging - zelfbindingsverklaring	5. Zorgmachtiging aansluitend op VCM	Totaal
Rechtbank Amsterdam	15	538	320	<5	221	1.095
Rechtbank Den Haag	15	666	327	<5	220	1.230
Rechtbank Gelderland	22	466	180	<5	181	850
Rechtbank Limburg	21	267	115		110	513
Rechtbank Midden-Nederland	11	544	206		191	952
Rechtbank Noord-Holland	14	367	180	<5	164	725
Rechtbank Noord-Nederland	21	388	155		108	672
Rechtbank Oost-Brabant	20	281	144	<5	116	565
Rechtbank Overijssel	<10	250	96	<5	79	425
Rechtbank Rotterdam	31	451	372	<5	233	1.090
Rechtbank Zeeland-West-Brabant	17	235	155	<5	91	500
Totaal	200	4.453	2.250	12	1.714	8.625

Figuur 2.1 Afgegeven zorgmachtigingen in eerste halfjaar 2021, per type aanleiding.

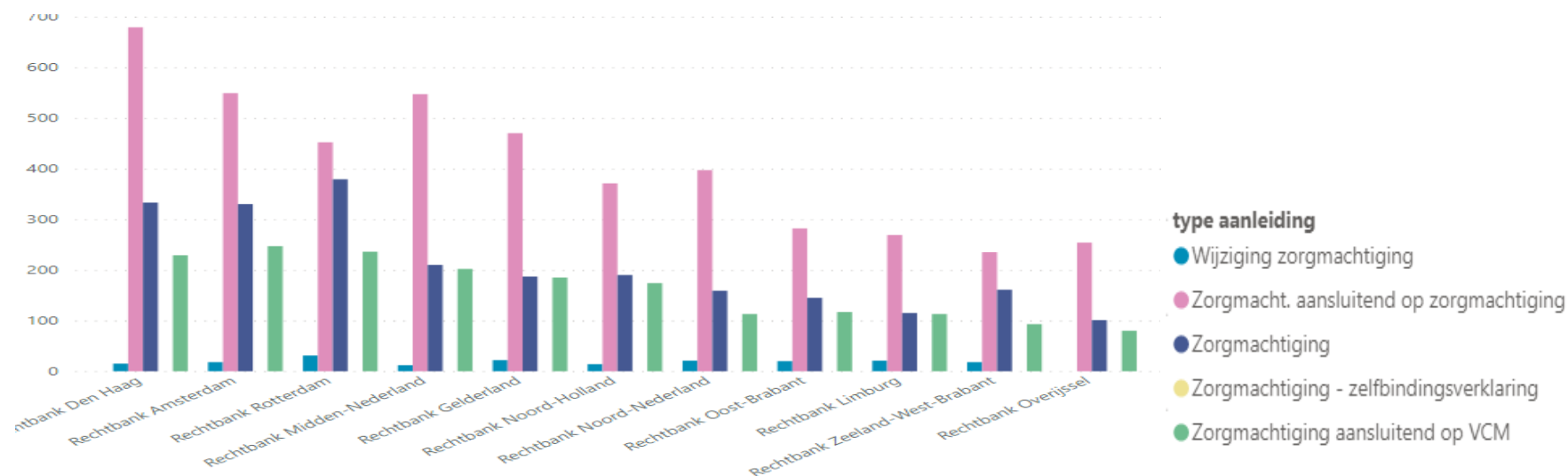

⁵ Op moment dat in een kolom of rij éénmaal < 5 of < 10 voorkomt is het totaal van de rij en/of kolom afgerond op hele 5-tal, waardoor het kan voorkomen dat het eindtotaal iets afwijkt van de toeltelling van de rijen of kolommen

2.2 Voortzettingen CM

In de onderstaande tabel is het aantal afgegeven voortzettingen CM per rechtbank per kwartaal in 2021 weergegeven.

Tabel 2.3 Aantal afgegeven VCM eerste halfjaar 2021⁶

Kwartaal Rechtbank	Kwartaal 1		Kwartaal 2		% inwoners van NL
	VCM 2021	% aantal VCM t.o.v. totaal	VCM 2021	% aantal VCM t.o.v. totaal	
Rechtbank Amsterdam	226	11,18%	196	9,13%	6,13%
Rechtbank Den Haag	267	13,20%	231	10,76%	11,08%
Rechtbank Gelderland	201	9,94%	226	10,53%	12,00%
Rechtbank Limburg	168	8,31%	173	8,06%	6,39%
Rechtbank Midden-Nederland	223	11,03%	271	12,62%	11,72%
Rechtbank Noord-Holland	161	7,96%	166	7,73%	8,91%
Rechtbank Noord-Nederland	120	5,93%	171	7,96%	9,92%
Rechtbank Oost-Brabant	151	7,47%	161	7,50%	8,22%
Rechtbank Overijssel	114	5,64%	114	5,31%	6,68%
Rechtbank Rotterdam	265	13,11%	291	13,55%	10,24%
Rechtbank Zeeland-West-Brabant	126	6,23%	147	6,85%	8,71%
Totaal	2.022	100,00%	2.147	100,00%	100,00%

⁶ Bron CBS Inwoners Nederland d.d. 31-12-2020 (totaal inwoners 17.474.693)

De gegevens VCM zijn afkomstig van de Rechtspraak in juli 2021. Dit betreft alle beschikkingen, zowel de afgegeven als afgewezen voortzettingen CM. Afgewezen wordt ingeschat op ca. 5 %.

Figuur 2.2 Afgegeven VCM eerste halfjaar 2021

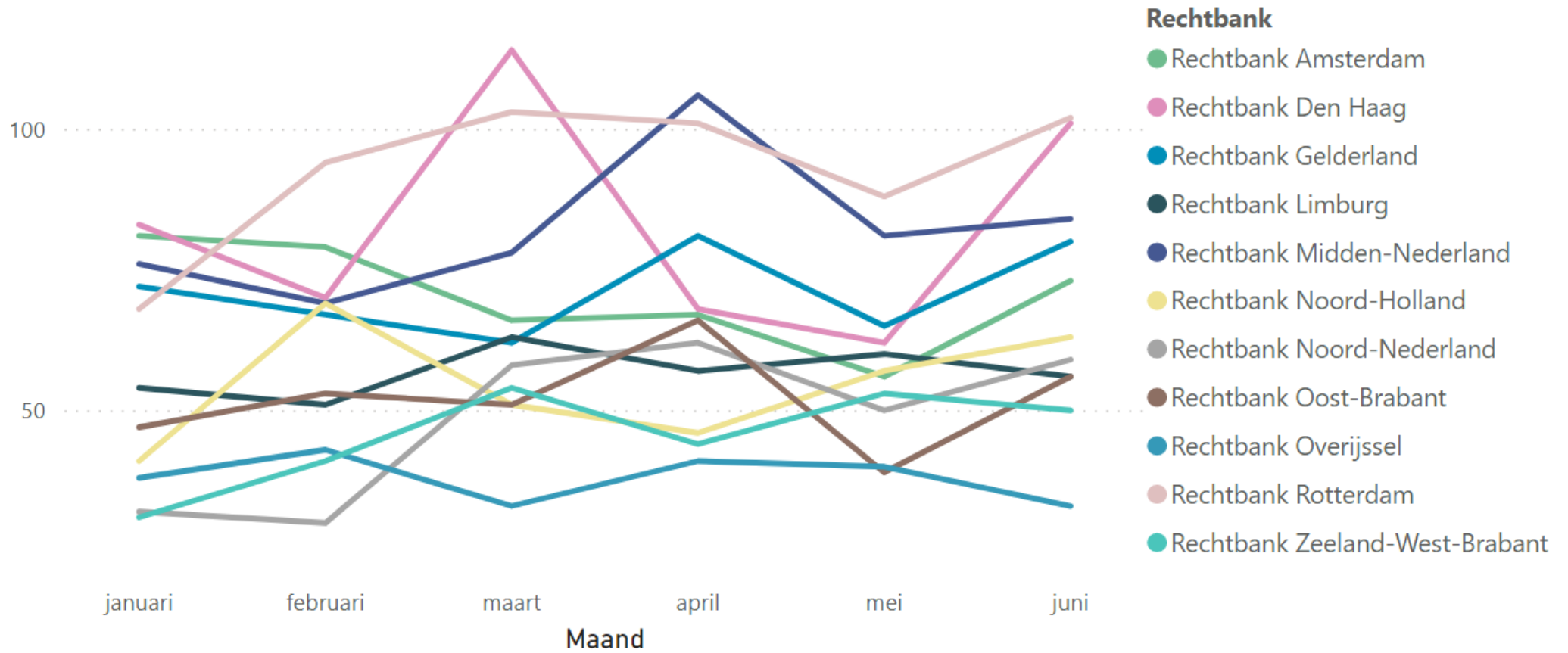

3. Gegevens per Arrondissementsparket OM⁷

3.1 ZM- en VCM-processen

In de onderstaande tabellen zijn per maand per arrondissementsparket OM aantallen weergegeven voor ZM-en VCM-processen. Deze gegevens zijn afkomstig van het Openbaar Ministerie.

Voor ZM:

1. Aantal ontvangen aanvragen voor het voorbereiden van een verzoekschrift ZM,
2. Aantal aanvragen voor verzoekschriften ZM die in voorbereiding zijn genomen door de OvJ,
3. Aantal ingediende verzoekschriften ZM bij de rechter.

Voor VCM

4. Aantal in voorbereiding genomen verzoekschriften voortzetting CM, nadat er een CM is genomen, en de OvJ de genomen CM heeft beoordeeld.
5. Aantal ingediende verzoekschriften voor voortzetting CM bij de rechter.

Tabel 3.1 Aantallen ZM en VCM januari 2021

ARRODISSEMENTSPARKET	1. Aanvragen voorbereiden verzoekschriften ZM	2. In voorbereiding genomen verzoekschriften ZM	3. Ingediende verzoekschriften ZM bij rechter	4. In voorbereiding genomen verzoeken voortzetting CM	5. Bij rechter ingediende verzoekschriften voortzetting CM
Amsterdam	161	189	167	77	74
Den Haag	158	160	170	75	75
Limburg	86	90	75	56	56
Midden-Nederland	165	166	128	74	74
Noord-Holland	120	117	145	70	70
Noord-Nederland	107	106	154	40	39
Oost-Brabant	90	100	95	50	46
Oost-Nederland	266	265	259	118	114
Rotterdam	207	197	168	75	75
Zeeland-West-Brabant	83	86	82	34	34
Totaal	1.443	1476	1.443	669	657

Tabel 3.2 Aantallen ZM en VCM Februari 2021

ARRODISSEMENTSPARKET	1. Aanvragen voorbereiden verzoekschriften ZM	2. In voorbereiding genomen verzoekschriften ZM	3. Ingediende verzoekschriften ZM bij rechter	4. In voorbereiding genomen verzoeken voortzetting CM	5. Bij rechter ingediende verzoekschriften voortzetting CM
Amsterdam	204	209	243	75	72
Den Haag	183	167	169	64	62
Limburg	92	97	94	53	51
Midden-Nederland	171	167	135	66	65
Noord-Holland	120	121	100	46	45
Noord-Nederland	129	122	108	45	38
Oost-Brabant	93	89	94	45	44
Oost-Nederland	232	221	221	96	91
Rotterdam	181	185	217	109	105
Zeeland-West-Brabant	89	90	90	51	51
Totaal	1.494	1468	1.471	650	624

Tabel 3.3 Aantallen ZM en VCM Maart 2021

ARRODISSEMENTSPARKET	1. Aanvragen voorbereiden verzoekschriften ZM	2. In voorbereiding genomen verzoekschriften ZM	3. Ingediende verzoekschriften ZM bij rechter	4. In voorbereiding genomen verzoeken voortzetting CM	5. Bij rechter ingediende verzoekschriften voortzetting CM
Amsterdam	170	169	199	83	78
Den Haag	177	186	194	93	87
Limburg	105	84	91	67	63
Midden-Nederland	214	211	170	102	96
Noord-Holland	110	111	119	55	50
Noord-Nederland	121	115	121	65	56
Oost-Brabant	95	93	83	55	53
Oost-Nederland	236	248	251	133	126
Rotterdam	237	218	207	110	108
Zeeland-West-Brabant	99	98	84	52	49
Totaal	1.564	1533	1.519	815	766

Tabel 3.4 Aantallen ZM en VCM april 2021

ARRODISSEMENTSPARKET	1. Aanvragen voorbereiden verzoekschriften ZM	2. In voorbereiding genomen verzoekschriften ZM	3. Ingediende verzoekschriften ZM bij rechter	4. In voorbereiding genomen verzoeken voortzetting CM	5. Bij rechter ingediende verzoekschriften voortzetting CM
Amsterdam	128	127	142	64	63
Den Haag	144	145	172	77	74
Limburg	86	99	84	66	61
Midden-Nederland	145	145	174	89	87
Noord-Holland	100	99	85	54	51
Noord-Nederland	120	109	104	69	60
Oost-Brabant	82	79	89	57	58
Oost-Nederland	200	182	179	117	104
Rotterdam	177	189	179	80	77
Zeeland-West-Brabant	99	105	100	45	44
Totaal	1.281	1279	1.308	718	679

Tabel 3.5 Aantallen ZM en VCM mei 2021

ARRODISSEMENTSPARKET	1. Aanvragen voorbereiden verzoekschriften ZM	2. In voorbereiding genomen verzoekschriften ZM	3. Ingediende verzoekschriften ZM bij rechter	4. In voorbereiding genomen verzoeken voortzetting CM	5. Bij rechter ingediende verzoekschriften voortzetting CM
Amsterdam	123	113	98	68	65
Den Haag	121	117	123	84	85
Limburg	81	79	71	68	66
Midden-Nederland	129	132	130	70	64
Noord-Holland	103	95	90	57	54
Noord-Nederland	104	109	82	67	60
Oost-Brabant	83	84	61	45	42
Oost-Nederland	168	149	151	121	112
Rotterdam	140	136	141	90	85
Zeeland-West-Brabant	71	81	67	55	55
Totaal	1.123	1095	1.014	725	688

Tabel 3.6 Aantallen ZM en VCM juni 2021

ARRODISSEMENTSPARKET	1. Aanvragen voorbereiden verzoekschriften ZM	2. In voorbereiding genomen verzoekschriften CM	3. Ingediende verzoekschriften ZM bij rechter	4. In voorbereiding genomen verzoeken voortzetting CM	5. Bij rechter ingediende verzoekschriften voortzetting CM
Amsterdam	169	178	109	77	74
Den Haag	145	134	116	84	77
Limburg	83	78	80	78	73
Midden-Nederland	172	171	127	108	101
Noord-Holland	141	145	93	61	58
Noord-Nederland	149	143	106	63	58
Oost-Brabant	105	103	92	59	57
Oost-Nederland	253	266	168	121	116
Rotterdam	190	181	141	117	117
Zeeland-West-Brabant	76	93	72	48	48
Totaal	1.483	1492	1.104	816	779

3.2 Eigen plan van aanpak.

In onderstaande tabellen is weergegeven:⁸

1. Aantal voorbereidingen zorgmachtiging die zijn geschorst door de officier van justitie om een eigen plan van aanpak op te stellen, per kwartaal, in tabel 3.7.
2. Aantal hervattingen van de voorbereidingen zorgmachtiging en alsnog indienen van een verzoekschrift, in tabel 3.8
3. Aantal beëindigingen van voorbereiding zorgmachtiging wegens een eigen plan van aanpak, in tabel 3.9.

Tabel 3.7 Aantal geschorste procedures n.a.v. eigen plan van aanpak, 1e half jaar 2021

Kwartaal	Amsterdam	Den Haag	Limburg	Midden-Nederland	Noord-Holland	Noord-Nederland	Oost-Brabant	Oost-Nederland	Rotterdam	Zeeland-West-Brabant	Totaal
Kwartaal 1	16	32	<10	31	16	35	23	83	<10	28	278
Kwartaal 2	<10	29	<10	27	27	22	11	55	<10	24	217

Tabel 3.8 Aantal hervattingen van voorbereiding zorgmachtiging, 1e half jaar 2021

Kwartaal	Amsterdam	Den Haag	Limburg	Midden-Nederland	Noord-Holland	Noord-Nederland	Oost-Brabant	Oost-Nederland	Rotterdam	Zeeland-West-Brabant	Totaal
Kwartaal 1	11	29	7	25	13	31	16	69	6	21	228
Kwartaal 2	3	25	7	18	21	14	8	37	4	20	157

Tabel 3.9 Aantal beëindigingen voorbereiding zorgmachtiging n.a.v. eigen plan van aanpak, 1e half jaar 2021

Kwartaal	Amsterdam	Den Haag	Limburg	Midden-Nederland	Noord-Holland	Noord-Nederland	Oost-Brabant	Oost-Nederland	Rotterdam	Zeeland-West-Brabant	Totaal
Kwartaal 1	<5	<5	<5	<10	<5	<5	<10	14		<10	49
Kwartaal 2	<5	<5	<5	<10	<5	<5	<5	12	<5	<5	34

⁸ Indien een OM-Arrondissementsparket niet is weergegeven, zijn er in de gerapporteerde periode geen gegevens geregistreerd i.c. aangeleverd.

3.2 Informatieverstrekingen

In de tabel 3.10 en 3.11 is de informatieverstreking ten behoeve van de CM per kwartaal, per arrondissementsparket OM weergegeven:

1. In tabel 3.10 het aantal informatieverstrekingen aan de burgemeester, indien de burgemeester historische overzicht van de betrokkene opvraagt bij de OvJ ten behoeve van het besluit CM. In de tweede kolom is weergegeven het percentage van de aanvragen dat in het betreffende parket is gedaan t.o.v. het totale aantal aanvragen.
2. In tabel 3.11 het aantal informatieverstrekingen aan de psychiater, indien de psychiater de politie- en justitiële gegevens opvraagt bij de OvJ ten behoeve van de medische verklaring. In de tweede kolom is het percentage weergegeven dat de aanvragen in een maand uitmaakt van het totaal.

Tabel 3.10 informatieverstrekingen aan Burgemeester t.b.v. CM

Arrondissementsparket	Aanvraag informatieverstreking burgemeester	Aanvraag informatieverstreking burgemeester
Amsterdam	<5	1%
Den Haag	12	4%
Limburg	11	12%
Midden-Nederland	11	11%
Noord-Holland	<5	11%
Noord-Nederland	<10	4%
Oost-Brabant	<10	9%
Oost-Nederland	22	8%
Rotterdam	14	22%
Zeeland - West-Brabant	<5	14%
Totaal	100	100%

Tabel 3.11 informatieverstrekingen aan Psychiater t.b.v. CM⁹

Maand	Aanvraag informatieverstreking Psychiater	Aanvraag informatieverstreking Psychiater
januari	71	18%
februari	50	12%
maart	65	16%
april	78	19%
mei	66	16%
juni	75	19%
Totaal	405	100%

⁹ De verdeling over de arrondissementsparketten zijn niet ontvangen, dit zijn de landelijke cijfers over het 1^e half jaar 2021.

4. Gegevens per veiligheidsregio ¹⁰

4.1 Crisismaatregelen

In onderstaande tabel is weergegeven per kwartaal en per veiligheidsregio:

1. Per kwartaal het aantal beschikkingen in het kader van de crisismaatregel in de desbetreffende maand en veiligheidsregio. Dit getal omvat alle beschikkingen, ook die waar de burgemeester heeft besloten om geen crisismaatregel te nemen.
2. Per kwartaal het aantal beschikkingen dat heeft geleid tot het nemen van een Crisismaatregel in de desbetreffende maand en veiligheidsregio.
3. Per kwartaal het percentage van het aantal genomen crisismaatregelen in een veiligheidsregio in verhouding tot het totaal aantal genomen Crisismaatregelen in Nederland.
4. Het percentage inwoners van de veiligheidsregio t.o.v. het totaal aantal inwoners in Nederland op 31 december 2021¹¹

¹⁰ Gegevens zijn in juli 2021 aangeleverd door VNG.

¹¹ Bron CBS

Tabel 4.1 Aantal Crismaatregelen 1^e halfjaar 2021¹²

Kwartaal Veiligheidsregio	Kwartaal 1		Kwartaal 2		Totaal		3. % genomen CM	4. % inwoners van NL
	1. Beschikkingen CM	2. Totaal genomen CM	1. Beschikkingen CM	2. Totaal genomen CM	1. Beschikkingen CM	2. Totaal genomen CM		
VR01 - Groningen	40	40	58	58	98	98	2,31%	3,36%
VR02 - Fryslân	57	57	71	71	128	128	3,01%	3,73%
VR03 - Drenthe	54	53	66	65	120	118	2,78%	2,83%
VR04 - IJsselland	52	52	49	47	101	99	2,33%	3,06%
VR05 - Twente	70	70	68	68	138	138	3,25%	3,61%
VR06 - Noord- en Oost-Gelderland	91	91	84	83	175	174	4,10%	4,76%
VR07 - Gelderland-Midden	89	89	102	101	191	190	4,47%	4,01%
VR08 - Gelderland-Zuid	46	46	58	58	104	104	2,45%	3,23%
VR09 - Utrecht	177	174	185	185	362	359	8,45%	7,79%
VR10 - Noord-Holland-Noord	78	77	79	79	157	156	3,67%	3,81%
VR11 - Zaanstreek-Waterland	29	27	24	23	53	50	1,18%	1,95%
VR12 - Kennemerland	68	67	73	72	141	139	3,27%	3,16%
VR13 - Amsterdam-Amstelland	244	243	222	222	466	465	10,95%	6,13%
VR14 - Gooi en Vechtstreek	18	18	20	20	38	38	0,89%	1,48%
VR15 - Haaglanden	187	164	203	186	390	350	8,24%	6,42%
VR16 - Hollands-Midden	84	80	73	71	157	151	3,56%	4,66%
VR17 - Rotterdam-Rijnmond	163	159	191	187	354	346	8,15%	7,61%
VR18 - Zuid-Holland-Zuid	57	56	41	39	98	95	2,24%	2,64%
VR19 - Zeeland	47	43	59	57	106	100	2,35%	2,21%
VR20 - Midden- en West-Brabant	91	90	93	91	184	181	4,26%	6,51%
VR21 - Brabant-Noord	76	73	85	81	161	154	3,63%	3,73%
VR22 - Brabant-Zuidoost	76	76	84	84	160	160	3,77%	4,49%
VR23 - Limburg-Noord	75	75	84	84	159	159	3,74%	2,99%
VR24 - Limburg-Zuid	99	99	118	118	217	217	5,11%	3,40%
VR25 - Flevoland	38	36	44	42	82	78	1,84%	2,45%
Totaal	2.106	2.055	2.234	2.192	4.340	4.247	100,00%	100,00%

¹² Op moment dat in een kolom of rij éénmaal < 5 of < 10 voorkomt is het totaal van de rij en/of kolom afgerond op hele 5-tal, waardoor het kan voorkomen dat het eindtotaal iets afwijkt van de totaaltelling van de rijen of kolommen

4.2 Horen van betrokkene

In de onderstaande tabel is weergegeven:

1. Aantal betrokkenen bij wie pogingen zijn gedaan om te horen,
2. Aantal betrokkenen dat gehoord is.

Tabel 4.2 Het horen 1e halfjaar 2021

Kwartaal Veiligheidsregio	Kwartaal 1		Kwartaal 2		Totaal	
	1. Aantal poging tot horen gedaan	2. Aantal Betrokkenen die zijn gehoord	1. Aantal poging tot horen gedaan	2. Aantal Betrokkenen die zijn gehoord	1. Aantal poging tot horen gedaan	2. Aantal Betrokkenen die zijn gehoord
VR01 - Groningen	18	12	27	22	45	34
VR02 - Fryslân	29	24	39	32	68	56
VR03 - Drenthe	23	18	23	17	46	35
VR04 - IJsselland	33	25	22	14	55	39
VR05 - Twente	25	18	23	18	48	36
VR06 - Noord- en Oost-Gelderland	61	44	51	40	112	84
VR07 - Gelderland-Midden	32	27	40	30	72	57
VR08 - Gelderland-Zuid	<10	<10	15	14	22	19
VR09 - Utrecht	91	66	112	82	203	148
VR10 - Noord-Holland-Noord	48	29	52	38	100	67
VR11 - Zaanstreek-Waterland	16	10	15	10	31	20
VR12 - Kennemerland	57	55	64	57	121	112
VR13 - Amsterdam-Amstelland	220	94	206	132	426	226
VR14 - Gooi en Vechtstreek	14	10	13	<10	27	18
VR15 - Haaglanden	123	90	140	104	263	194
VR16 - Hollands-Midden	47	42	48	43	95	85
VR17 - Rotterdam-Rijnmond	113	58	139	79	252	137
VR18 - Zuid-Holland-Zuid	10	<5	11	<10	21	<10
VR19 - Zeeland	19	14	37	30	56	44
VR20 - Midden- en West-Brabant	25	20	32	18	57	38
VR21 - Brabant-Noord	56	35	56	47	112	82
VR22 - Brabant-Zuidoost	35	25	40	34	75	59
VR23 - Limburg-Noord	32	28	33	25	65	53
VR24 - Limburg-Zuid	79	58	91	68	170	126
VR25 - Flevoland	16	10	17	10	33	20
Totaal	1.229	820	1.346	978	2.575	1.798

4.3 Meldingen

In onderstaande tabel is weergegeven:

1. Aantal meldingen (kolom 1)
2. Aantal meldingen van melders met doorzettingsmacht (kolom 2)
3. Aantal anonieme meldingen bij gemeenten (kolom 3)

Tabel 4.3 Meldingen 1^e halfjaar 2021¹³¹⁴

Kwartaal Veiligheidsregio ▲	Kwartaal 1			Kwartaal 2			Totaal		
	1. Aantal meldingen	2. Melder met doorzettingsmacht	3 Meldingen anoniem	1. Aantal meldingen	2. Melder met doorzettingsmacht	3 Meldingen anoniem	1. Aantal meldingen	2. Melder met doorzettingsmacht	3 Meldingen anoniem
VR01 - Groningen	18	<10	<10	14	<10	<5	32	14	<10
VR02 - Fryslân	<10	<5	<5	<10	<5	<5	12	<5	<10
VR05 - Twente	73	<10	41	59	<10	31	132	11	72
VR06 - Noord- en Oost-Gelderland	<5	<5	<5	<5			<10	<5	<5
VR07 - Gelderland-Midden	<10	<5	<10	17	<5	12	25	<10	17
VR08 - Gelderland-Zuid	12	<5		14	<10		26	<10	
VR09 - Utrecht	11	<5	<5	10	<10	<10	21	<10	10
VR10 - Noord-Holland-Noord	<5	<5		<10	<5	<5	11	<5	<5
VR11 - Zaanstreek-Waterland	<5			<5			<5		
VR12 - Kennemerland	<5			<5			<5		
VR13 - Amsterdam-Amstelland	11	11	<5	<10	<5		17	15	<5
VR15 - Haaglanden	10	<10	<5	<10	<5	<10	19	<10	<10
VR16 - Hollands-Midden	<10	<5		<5		<5	10	<5	<5
VR17 - Rotterdam-Rijnmond	20	<5	<10	20	<10	<10	40	<10	15
VR18 - Zuid-Holland-Zuid	20	<10	<5	11	<5	<5	31	<10	<5
VR19 - Zeeland	13	<5	<5	11	<10	<5	24	<10	<10
VR20 - Midden- en West-Brabant	12	<10	<5	19	<10	<10	31	12	11
VR21 - Brabant-Noord	19	<10	<10	12	<5	<5	31	10	<10
VR22 - Brabant-Zuidoost	16	<5	<5	21	<5	<10	37	<10	12
VR23 - Limburg-Noord	<5		<5	<10	<5	<5	<10	<5	<10
VR24 - Limburg-Zuid	48	14	21	43	<5	21	91	17	42
VR25 - Flevoland	<10	<5		<10	<5	<5	15	<10	<5
Totaal	324	86	117	304	69	119	628	155	236

¹³ Voor VR03- Drenthe, VR04-IJsselland en VR014- Gooi en Vechtstreek zijn geen gegevens aangeleverd in het bestand van begin juli 2021

¹⁴ Als in een rij of kolom éénmaal < 5 of < 10 voorkomt is het totaal van de rij of kolom afgerond op een 5-tal. Hierbij kan het voorkomen dat het eindtotaal iets afwijkt van de totaaltelling van de rijen of kolommen

4.4 Verkennend onderzoek

In onderstaande tabel is weergegeven:

1. Aantal verkennende onderzoeken dat door de gemeenten is gestart. (kolom 1)
2. Aantal afgeronde verkennende onderzoeken (kolom 2)
3. Aantal afgeronde verkennende onderzoeken die ertoe hebben geleid een aanvraag in te dienen bij de officier van justitie om een verzoekschrift voor te bereiden. (kolom 3)

Tabel 4.4 Verkennend onderzoek 1^e halfjaar 2021¹⁵

Kwartaal Veiligheidsregio	Kwartaal 1			Kwartaal 2		
	1. Aantal verkennd onderzoek	2. Aantal afgerond	3. Aantal positief	1. Aantal verkennd onderzoek	2. Aantal afgerond	3. Aantal positief
VR01 - Groningen	17	17	10	13	12	<10
VR02 - Fryslân	<10	<10	<5	<5	<5	<5
VR04 - IJsselland	<10	<10	<10	<10	<10	<10
VR05 - Twente	63	63	<10	56	48	<5
VR06 - Noord- en Oost-Gelderland	<10	<10	<5	<5	<5	<5
VR07 - Gelderland-Midden	<10	<10	<10	17	17	10
VR08 - Gelderland-Zuid	12	12	<10	14	14	12
VR09 - Utrecht	11	11	<10	10	10	<5
VR10 - Noord-Holland-Noord	<5	<5	<5	<10	<10	<10
VR11 - Zaanstreek-Waterland	<5	<5	<5	<5	<5	<5
VR12 - Kennemerland	<5	<5	<5	<5	<5	<5
VR13 - Amsterdam-Amstelland	11	11	<10	<10	<10	<5
VR15 - Haaglanden	10	10	<10	<10	<10	<5
VR16 - Hollands-Midden	<10	<10	<5	<5	<5	<5
VR17 - Rotterdam-Rijnmond	19	19	11	19	19	<10
VR18 - Zuid-Holland-Zuid	19	19	10	10	<10	<10
VR19 - Zeeland	<10	<10	<5	10	10	
VR20 - Midden- en West-Brabant	12	12	<10	19	16	12
VR21 - Brabant-Noord	19	19	<10	12	11	<10
VR22 - Brabant-Zuidoost	16	15	12	20	19	15
VR23 - Limburg-Noord	<5	<5	<5	<10	<10	<5
VR24 - Limburg-Zuid	43	42	11	42	40	<5
VR25 - Flevoland	<10	<10	<10	<10	<10	<10
Totaal	311	309	143	302	284	128

¹⁵ Voor VR03- Drenthe en VR014- Gooi en Vechtstreek zijn geen gegevens aangeleverd in het bestand van begin juli 2021

4.5 Verstrekking aan Stichting Patiëntenvertrouwenspersoon

Onderstaande tabel is te zien uit welke veiligheidsregio de persoonsgegevens zijn aangeleverd¹⁶ in geval er een CM wordt voorbereid. Voor de ZM is dit (technisch) nog niet mogelijk. Gegevens betreffen de periode januari tot en met juni 2021.

Tabel 4.5 Verstreckte persoonsgegevens i.h.k.v. CM per veiligheidsregio januari – juni 2021¹⁷

Veiligheidsregio's	Aantal CM Gemeenten
VR01 - Groningen	18
VR02 - Fryslân	34
VR03 - Drenthe	23
VR04 - IJsselland	21
VR05 - Twente	21
VR06 - Noord- en Oost-Gelderland	46
VR07 - Gelderland-Midden	36
VR08 - Gelderland-Zuid	12
VR09 - Utrecht	88
VR10 - Noord-Holland-Noord	32
VR11 - Zaanstreek-Waterland	10
VR12 - Kennemerland	62
VR13 - Amsterdam-Amstelland	142
VR14 - Gooi en Vechtstreek	<10
VR15 - Haaglanden	105
VR16 - Hollands-Midden	25
VR17 - Rotterdam-Rijnmond	121
VR18 - Zuid-Holland-Zuid	<5
VR19 - Zeeland	21
VR20 - Midden- en West-Brabant	22
VR21 - Brabant-Noord	53
VR22 - Brabant-Zuidoost	35
VR23 - Limburg-Noord	29
VR24 - Limburg-Zuid	67
VR25 - Flevoland	10
Totaal	1.040

¹⁶ Gegevens zijn door de Stichting PVP in juli 2021 aangeleverd.

¹⁷ Als in een rij of kolom éénmaal < 5 of < 10 voorkomt is het totaal van de rij of kolom afgerond op een 5-tal. Hierbij kan het voorkomen dat het eindtotaal iets afwijkt van de totaaltelling van de rijen of kolommen